

# NİHÂVEND ŞARKI

Müzik : SÂLİH SUPHİ SONER  
Söz : CEYHUN ATIF KANSU

Usûlü : DÜYEK

( Allahaismarladık Ankara )

( ♩ = 168 )

**SERBEST** (Konuşur gibi)

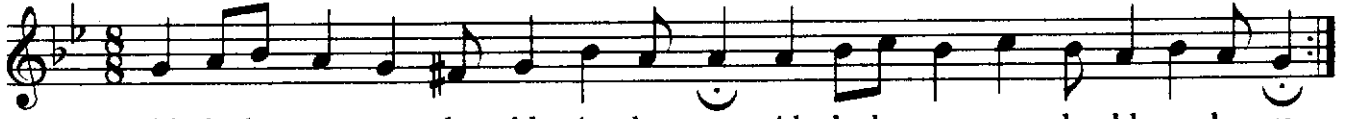

Al la ha is mar la dık An ka ra Al la ha is mar la dık an ka ra



Ka çıp ig va la rın dan düş tüm yol la ra



Ka çıp ig va la rın dan düş tüm yol la ra



Şi mâ li şar ki ye Şi mâ li şar ki ye



Gü neş te ki top rak ta ki o sağ lam Tür ki ye

**SERBEST** (Konuşur gibi)



Al la ha is mar la dık An ka ra Al la ha is mar la dık



(ARA SAZI)



Se ni es ki gü zel li ğin le dü şü ne bi li



rim ar tık Şim di sa na Al la ha is

./...

# NIHÂVEND ŞARKI

( 2. Sahife )

SÂLİH SUPHÎ SONER

mar- la dık Al la ha ısı mar la dık An ka ra

Al la ha ısı mar- la dık- An ka ra

Al la ha ısı mar- dık dık An ka ra-

Al la ha ısı mar- la dık

**SERBEST** (Konuşur gibi)

Al la ha ısı mar la dık An ka ra Al la ha ısı mar la dık An ka ra

Al la ha ısı mar la dık An ka ra Al la ha ısı mar la dık An ka ra (Son) E.B.

Allahâısmarladık Ankara .  
Allahâısmarladık Ankara .  
Kaçıp igvalarından düştüm yollara  
Şimâl-i Şarkıye, Şimâl-i Şarkıye .  
Güneşteki, Topraktaki o sağlam Türkiye  
Allahâısmarladık Ankara .  
Allahâısmarladık ..  
Seni eski güzelliğinle düşünebilirim artık  
Şimdi sana Allahâısmarladık .  
Allahâısmarladık Ankara .  
Allahâısmarladık Ankara ...  
(Ceyhun Atıf KANSU)